

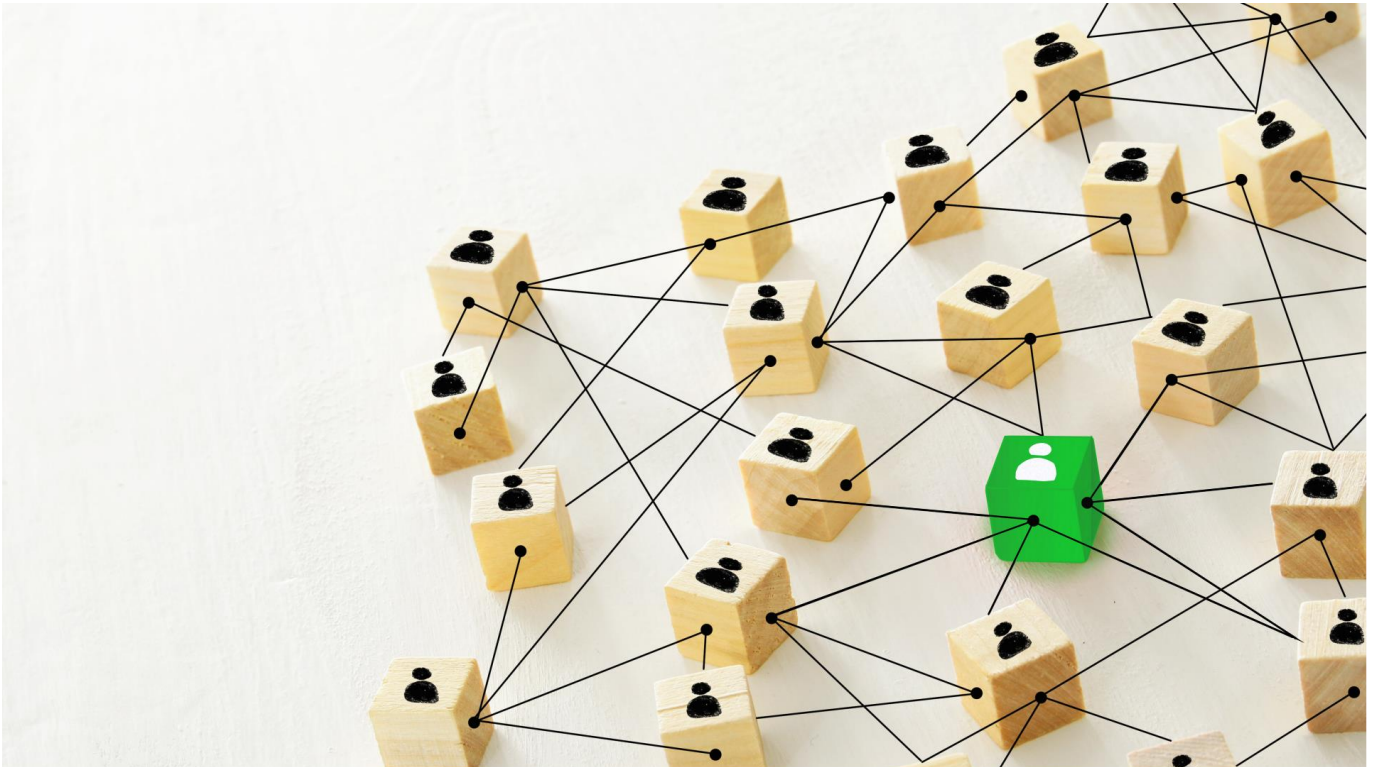

POWIATOWY URZĄD PRACY w Tomaszowie Mazowieckim



LOKALNY RYNEK PRACY

Wrzesień 2020

BEZROBOTNI I STRUKTURA BEZROBOCIA↓
43Spadek liczby
bezrobotnych

Według danych statystycznych, w Powiatowym Urzędzie Pracy w Tomaszowie Mazowieckim na dzień 30.09.2020 roku zarejestrowanych było **3765 osób**, tj. o 43 osoby mniej w stosunku do sierpnia 2020 roku, ale o 577 osób więcej w porównaniu ze stanem na dzień 30.09.2019 roku.

Dynamika bezrobocia w powiecie tomaszowskim w 2019 i 2020 roku:

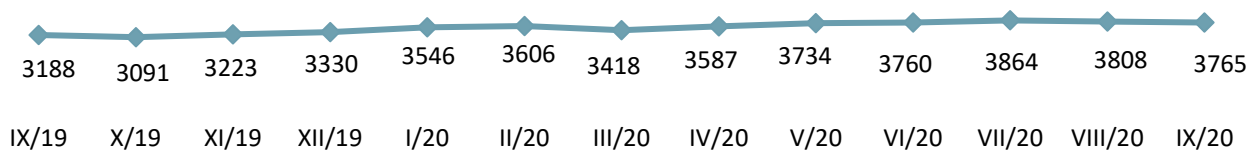

Stopa bezrobocia, czyli udział zarejestrowanych bezrobotnych w ludności aktywnej zawodowo w powiecie i w kraju rośnie. W powiecie tomaszowskim na koniec sierpnia 2020 roku wynosiła 7,7%, w województwie łódzkim 6,2%, a w kraju 6,1%.

7,7%

Stopa bezrobocia
w powiecie
(sierpień 2020 r.)

Poszczególne grupy bezrobotnych w powiecie tomaszowskim na koniec września:

Lp.	Nazwa gminy	Bezrobotni		Długotrwale bezrobotni	Bez doświadczenia	Bez kwalifikacji	Niepełni	Powyżej 50 roku życia	Do 30 roku życia	Z prawem do zasiłku
		ogółem	kobiety							
1	Tomaszów Mazowiecki (miasto)	2255	1159	1028	324	702	169	564	475	344
2	Będków	76	41	29	12	25	4	18	25	14
3	Budziszewice	58	30	30	11	23	5	10	20	7
4	Czerniewice	122	59	57	17	39	7	37	31	17
5	Inowłódz	125	55	57	13	35	4	44	29	27
6	Lubochnia	262	138	115	36	85	22	57	74	49
7	Rokiciny	115	51	61	19	44	10	33	32	15
8	Rzeczyca	125	65	56	32	46	0	22	55	20
9	Tomaszów Mazowiecki	315	150	134	38	89	18	78	81	61
10	Ujazd	227	129	110	33	75	17	69	44	39
11	Żelechlinek	85	39	40	20	35	1	25	25	16
RAZEM		3765	1916	1717	555	1198	257	957	891	609
Udział %			50,9	45,6	14,7	31,8	6,8	25,4	23,7	16,2

Bezrobotni według czasu pozostawania bez pracy, wieku, poziomu wykształcenia i stażu pracy na koniec września 2020 roku:

Wyszczególnienie		Bezrobotni			
		ogółem	Udział % w ogóle bezrobotnych	w tym kobiety	Udział % kobiet w grupie
Czas pozostawania bez pracy	Do 1 miesiąca	471	12,5	234	49,7
	1-3 miesięcy	474	12,6	234	49,4
	3-6 miesięcy	585	15,5	294	50,3
	6-12 miesięcy	909	24,1	415	45,7
	12-24 miesięcy	630	16,7	334	53,0
	Powyżej 24 miesięcy	696	10,5	405	58,2
Wiek	18-24	427	11,3	224	52,5
	25-34	973	25,8	604	62,1
	35-44	1003	26,6	554	55,2
	45-54	757	20,1	361	47,7
	55-59	370	9,8	173	46,8
	60 lat i więcej	235	6,2	-	-
wykształcenie	Wyższe	446	11,8	331	74,2
	Policealne i średnie zawodowe	963	25,6	557	57,8
	Średnie ogólnokształcące	381	10,1	247	64,8
	Zasadnicze zawodowe	1013	26,9	404	39,9
	Gimnazjalne/podstawowe i poniżej	962	25,6	377	39,2
Staż pracy ogółem	Do 1 roku	690	18,3	358	51,9
	1-5	951	25,3	490	51,5
	5-10	700	18,6	375	63,6
	10-20	615	16,3	315	51,2
	20-30	360	9,6	162	45,0
	30 lat i więcej	119	3,2	37	31,1
	Bez stażu	330	8,8	176	53,3
		3765		1916	50,9

„Napływ” i „odpływ” bezrobocia w miesiącu wrześniu 2020 roku:



AKTYWNE INSTRUMENTY RYNKU PRACY**1069**Osoby zaktywizowane
I-IX 2020 r.

Udzielając subsydiowanego wsparcia
Powiatowy Urząd Pracy w Tomaszowie Mazowieckim
od początku 2020 roku zaktywizował 1069 osób.

Prace interwencyjne	<ul style="list-style-type: none"> • 84 umowy • 257 osób (z czego 165 osób podjęło pracę w 2019 roku)
Roboty publiczne	<ul style="list-style-type: none"> • 13 umów • 39 osób
Prace społecznie użyteczne	<ul style="list-style-type: none"> • 7 porozumień • 147 osób
Szkolenia i przekwalifikowania	<ul style="list-style-type: none"> • skierowano 24 osoby, w tym: • w ramach bonu szkoleniowego 10 osób, • 2 osoby rozpoczęły studia podyplomowe
Staże	<ul style="list-style-type: none"> • 240 umów • 460 osób (z czego 151 osób staż rozpoczęło w 2019 roku)
Jednorazowe środki na podjęcie działalności gospodarczej	<ul style="list-style-type: none"> • 55 osób uruchomiło działalność gospodarczą, w tym o charakterze • usługowym- 44 osoby • handlowym-7 osób • wytwórczym-4 osoby
Wypożyczenie/doposażenie stanowiska pracy	<ul style="list-style-type: none"> • 56 umów • 62 osoby
Bon na zasiedlenie	<ul style="list-style-type: none"> • pracę podjęło 8 osób, w tym 1 osoba, z którą umowę zawarto w 2019 roku
Refundacja części kosztów wynagrodzenia osób do 30 roku życia (Art. 150f)	<ul style="list-style-type: none"> • 4 osoby
Aktywizacja osób niepełnosprawnych ze środków PFRON	<ul style="list-style-type: none"> • 7 osób zatrudniono na wyposażonym stanowisku pracy, • 1 osoba kontynuowała staż z 2019 roku • 1 osoba rozpoczęła staż, • 2 osoby uruchomiły działalność gospodarczą

POŚREDNICTWO PRACY

3297Pozyskane oferty
w 2020 r.

Pośrednictwo pracy jest podstawową usługą realizowaną przez Urząd Pracy. Skierowane jest z jednej strony do pracodawców poszukujących odpowiedniej kadry, z drugiej zaś strony do osób chcących podjąć zatrudnienie.

W 2020 roku Urząd Pracy pozyskał do realizacji **3297 ofert pracy i miejsc aktywizacji zawodowej** (w tym 567 miejsc aktywizacji zawodowej).

W 2020 roku zarejestrowano **5262** oświadczenia o powierzeniu pracy cudzoziemcowi (głównie obywatelom Ukrainy).

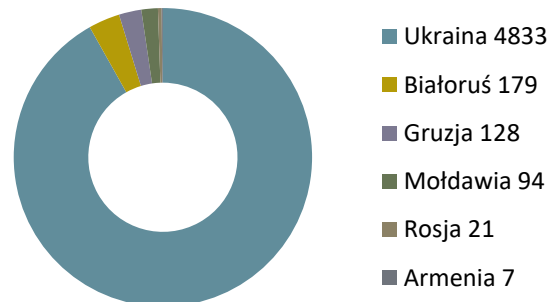

W 2020 roku przeprowadzono **98** testów rynku pracy, w wyniku których wydano **1818** informacji starosty niezbędnych do uzyskania zezwolenia na pracę dla obcokrajowców. Ponadto przyjęto **442** wnioski o wydanie zezwolenia na pracę sezonową i wydano 236 takich zezwoleń.

PORADNICTWO ZAWODOWE

Poradnictwo zawodowe realizowane jest w Centrum Aktywizacji Zawodowej (CAZ) przy ul. Farbiarskiej 20/24 budynek C pok. 11,12.

Poradnictwo zawodowe skierowane jest do osób bezrobotnych i poszukujących pracy, które mają problem ze znalezieniem zatrudnienia, chcą się przekwalifikować lub dokonać właściwego wyboru zawodu.

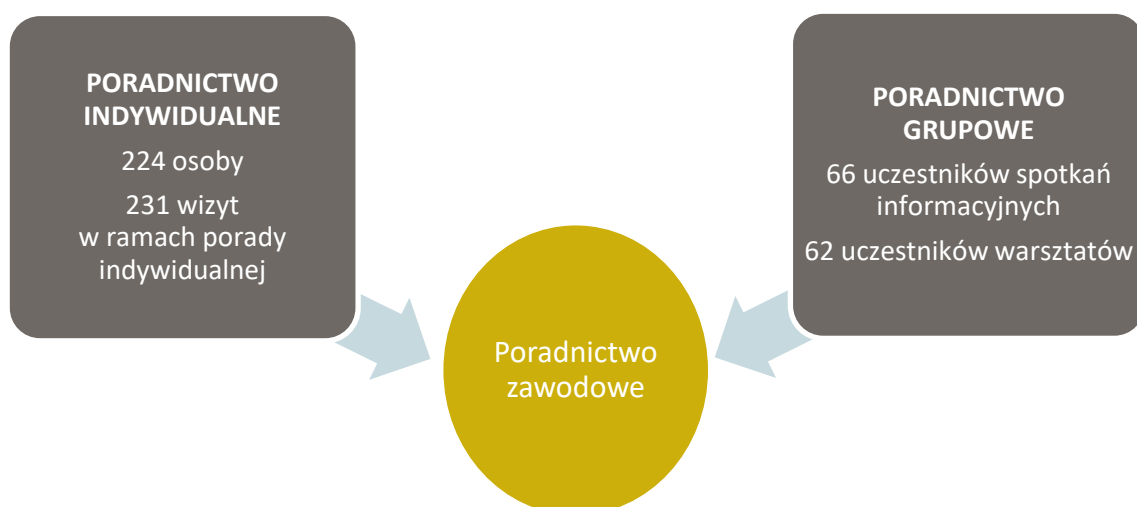

Ponadto doradcy zawodowi wspierają bezrobotnych ubiegających się o środki na uruchomienie działalności gospodarczej.

Na podstawie rozmowy wydają opinie na temat oceny szans planowanych przedsięwzięć. Od początku 2020 roku udzielono pomocy **36 osobom**.

Pracodawcom ubiegającym się o zorganizowanie stażu, doradcy służą pomocą w zakresie określenia wymagań na stanowisku stażowym zgodnie z *Klasyfikacją zawodów i specjalności na potrzeby rynku pracy*.

W analizowanym okresie doradcy zaopiniowali **378** wniosków o zorganizowanie stażu.

Doradca zawodowy wydaje również opinię w sprawie potrzeby kształcenia ustawicznego pracodawcy lub pracownika w ramach Krajowego Funduszu Szkoleniowego w oparciu o zajmowane stanowisko i profil działalności firmy. Od stycznia zaopiniowano **164** wnioski.

Bardzo istotne znaczenie dla procesu aktywizacji osób bezrobotnych mają środki, jakie Urząd Pracy pozyskuje na finansowanie instrumentów rynku pracy. W 2020 roku na realizację programów na rzecz promocji zatrudnienia, łagodzenia skutków bezrobocia i aktywizacji zawodowej PUP pozyskał z Funduszu Pracy kwotę 8 352 800 zł.

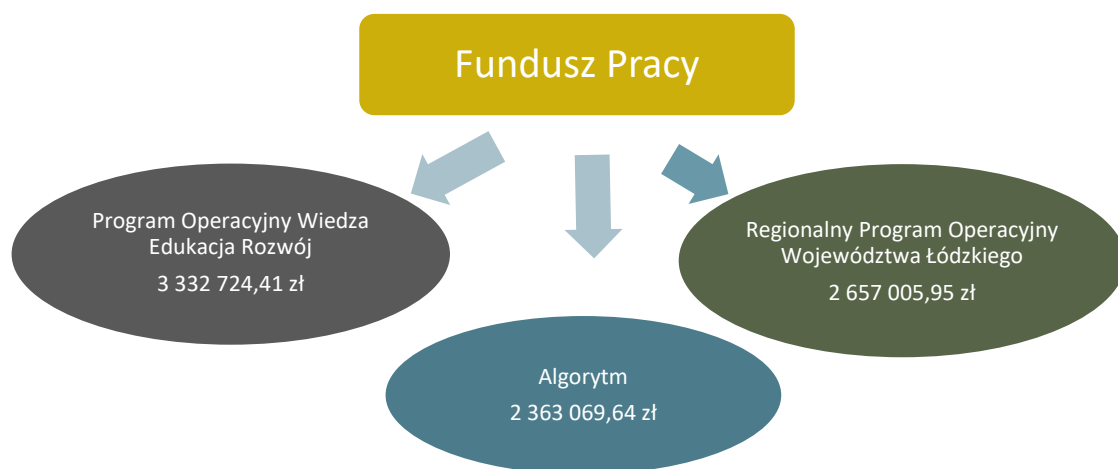

Dodatkowo Urząd Pracy pozyskał z Krajowego Funduszu Szkoleniowego środki w wysokości **1 000 000 zł** na finansowanie kształcenia ustawicznego pracowników

W ramach Tarczy antykryzysowej Powiatowy Urząd Pracy w Tomaszowie realizował wsparcie skierowane do przedsiębiorców z terenu powiatu tomaszowskiego, służące łagodzeniu negatywnych następstw epidemii koronawirusa.

Na ten cel Urząd pozyskał środki z rezerwy ministra ds. pracy w wysokości 45 mln zł, a także wygospodarował ponad 1 345 120 zł z limitu Europejskiego Funduszu Społecznego przyznanego na bieżący rok. Środki te są przeznaczone na:



- niskooprocentowaną pożyczkę z Funduszu Pracy dla mikroprzedsiębiorców na pokrycie bieżących kosztów prowadzenia działalności gospodarczej

Na dzień 30 września do PUP wpłynęło 4928 wniosków. Rozpatrzono pozytywnie 4745 wniosków, wydatkując 23 639 747 zł;

- dofinansowanie części kosztów prowadzenia działalności gospodarczej dla przedsiębiorcy będącego osobą fizyczną niezatrudniającą pracowników, w przypadku spadku obrotów gospodarczych w następstwie wystąpienia COVID-19.

Do końca września do PUP wpłynęło 629 wniosków, wydatkowano 3 065 400 zł;

- dofinansowanie części kosztów wynagrodzeń pracowników oraz należnych od tych wynagrodzeń składek na ubezpieczenia społeczne w przypadku spadku obrotów gospodarczych w następstwie wystąpienia COVID – 19.

Do 30.09.2020 r. do PUP wpłynęło 576 wniosków, wypłacono 11 111 707 zł.;

- dofinansowanie części kosztów wynagrodzeń pracowników oraz należnych od tych wynagrodzeń składek na ubezpieczenia społeczne w organizacjach pozarządowych.

Do końca sierpnia do PUP wpłynęło 10 wniosków, wydatkowano 209 970 zł;

Z up. Starosty
Dyrektor Powiatowego Urzędu Pracy
w Tomaszowie Mazowieckim

Elżbieta Kudlik

Powiatowy Urząd Pracy w Tomaszowie Mazowieckim
ul. Św. Antoniego 41
97-200 Tomaszów Mazowiecki

 **44 7100652**

 **loto@puptomaszow.pl**

 **tomaszowmazowiecki.praca.gov.pl**

Opracowanie: Anna Tomkowska