

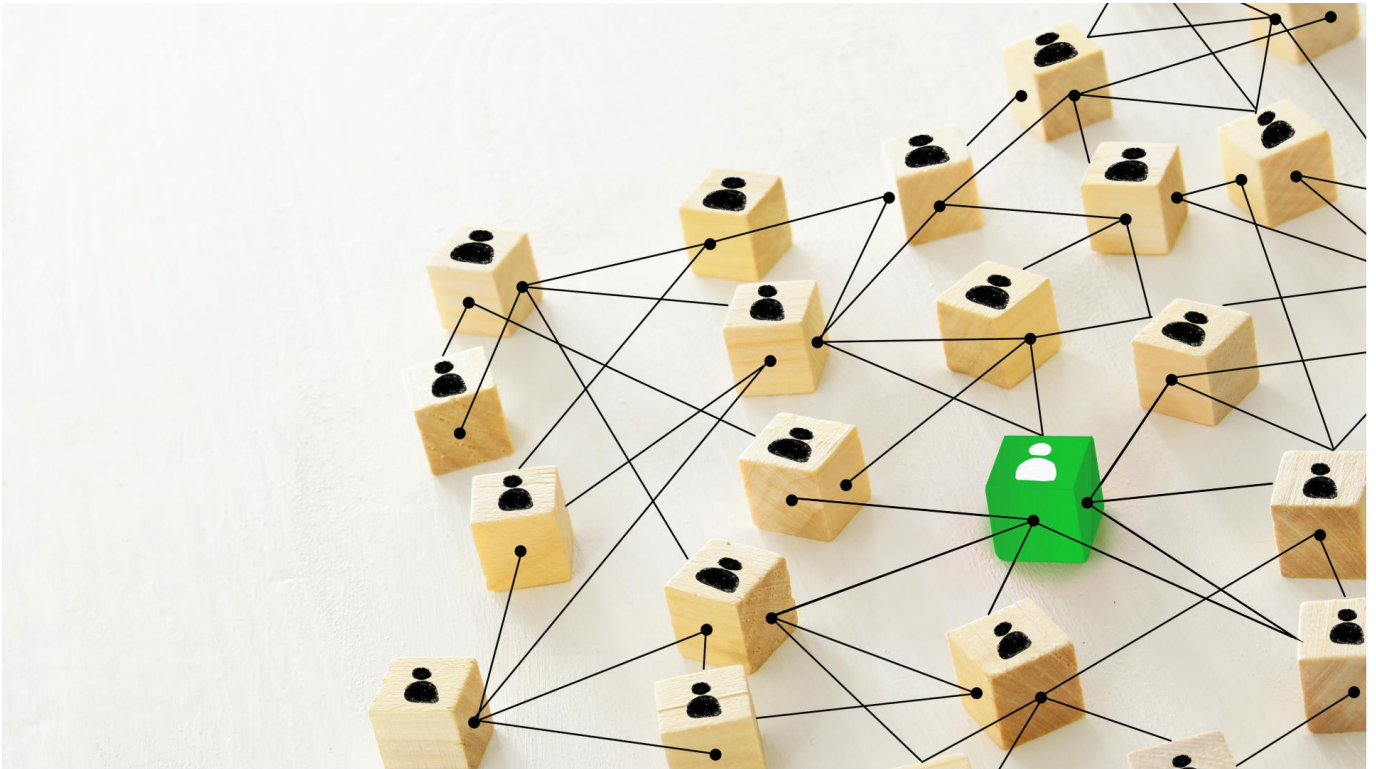

POWIATOWY URZĄD PRACY w Tomaszowie Mazowieckim



LOKALNY RYNEK PRACY

Sierpień 2020

BEZROBOTNI I STRUKTURA BEZROBOCIA

↓ 56
Spadek liczby
bezrobotnych

Według danych statystycznych, w Powiatowym Urzędzie Pracy w Tomaszowie Mazowieckim na dzień 31.08.2020 roku zarejestrowanych było **3808 osób**, tj. o 56 osób mniej w stosunku do lipca 2020 roku, ale o 559 osób więcej w porównaniu ze stanem na dzień 31.08.2019 roku.

Dynamika bezrobocia w powiecie tomaszowskim w 2019 i 2020 roku:

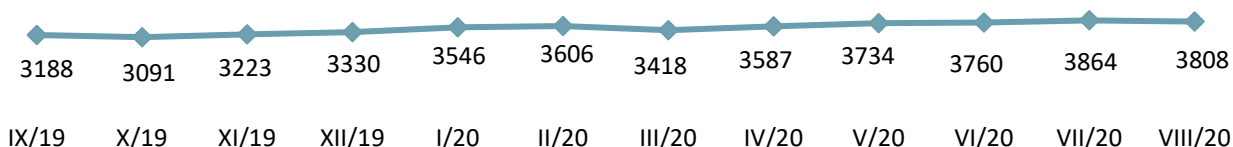

Stopa bezrobocia, czyli udział zarejestrowanych bezrobotnych w ludności aktywnej zawodowo w powiecie i w kraju rośnie. W powiecie tomaszowskim na koniec lipca 2020 roku wynosiła 7,8%, w województwie łódzkim i w kraju 6,2%.

7,8%

Stopa bezrobocia
w powiecie
(lipiec 2020 r.)

Poszczególne grupy bezrobotnych w powiecie tomaszowskim na koniec sierpnia:

Lp.	Nazwa gminy	Bezrobotni		Długotrwale bezrobotni	Bez doświadczenia	Bez kwalifikacji	Niepełni	Powyżej 50 roku życia	Do 30 roku życia	Z prawem do zasiłku
		ogółem	kobiety							
1	Tomaszów Mazowiecki (miasto)	2296	1202	1040	315	678	193	591	479	336
2	Będków	69	34	28	8	25	4	21	18	12
3	Budziszewice	54	30	32	10	22	4	10	17	6
4	Czerniewice	127	67	61	18	43	6	38	35	16
5	Inowłódz	133	58	57	14	38	5	46	32	25
6	Lubochnia	249	136	111	35	84	23	54	72	49
7	Rokiciny	124	57	61	21	50	11	34	35	19
8	Rzeczyca	118	61	50	30	43	0	22	47	17
9	Tomaszów Mazowiecki	318	157	133	32	82	17	84	76	67
10	Ujazd	233	131	105	33	74	22	65	50	37
11	Żelechlinek	87	39	40	20	37	2	26	24	14
RAZEM		3808	1972	1718	536	1176	287	991	885	598
Udział %			51,8	45,1	14,1	30,9	7,5	26,0	23,2	15,7

Bezrobotni według czasu pozostawania bez pracy, wieku, poziomu wykształcenia i stażu pracy na koniec sierpnia 2020 roku:

Wyszczególnienie		Bezrobotni			
		ogółem	Udział % w ogóle bezrobotnych	w tym kobiety	Udział % kobiet w grupie
Czas pozostawania bez pracy	Do 1 miesiąca	289	7,6	141	48,8
	1-3 miesięcy	599	15,7	306	51,1
	3-6 miesięcy	603	15,8	312	51,7
	6-12 miesięcy	1011	26,5	470	46,5
	12-24 miesięcy	605	15,9	335	55,4
	Powyżej 24 miesięcy	701	18,4	408	58,2
Wiek	18-24	409	10,7	215	52,6
	25-34	999	26,2	636	63,7
	35-44	993	26,1	557	56,1
	45-54	782	20,5	379	48,5
	55-59	385	10,1	185	48,1
	60 lat i więcej	240	6,3	-	-
wykształcenie	Wyższe	476	12,5	358	75,2
	Policealne i średnie zawodowe	954	25,1	564	59,1
	Średnie ogólnokształcące	398	10,5	262	65,8
	Zasadnicze zawodowe	1038	27,3	419	40,4
	Gimnazjalne/podstawowe i poniżej	942	24,7	369	39,2
Staż pracy ogółem	Do 1 roku	672	17,6	355	52,8
	1-5	968	25,4	513	53,0
	5-10	712	18,7	387	54,4
	10-20	634	16,6	324	51,1
	20-30	378	9,9	174	46,0
	30 lat i więcej	129	3,4	41	31,8
	Bez stażu	315	8,3	178	56,5
		3808		1972	51,8

„Napływ” i „odpływ” bezrobocia w miesiącu sierpniu 2020 roku:



AKTYWNE INSTRUMENTY RYNKU PRACY

Udzielając subsydiowanego wsparcia Powiatowy Urząd Pracy w Tomaszowie Mazowieckim od początku 2020 roku zaktywizował 955 osób.

955

Osoby zaktywizowane I-VIII 2020 r.

Prace interwencyjne	<ul style="list-style-type: none"> • 68 umów • 240 osób (z czego 165 osób podjęło pracę w 2019 roku)
Roboty publiczne	<ul style="list-style-type: none"> • 14 umów • 37 osób
Prace społecznie użyteczne	<ul style="list-style-type: none"> • 7 porozumień • 144 osoby
Szkolenia i przekwalifikowania	<ul style="list-style-type: none"> • skierowano 19 osób, w tym: • w ramach bonu szkoleniowego 9 osób, • 2 osoby rozpoczęły studia podyplomowe
Staże	<ul style="list-style-type: none"> • 215 umów • 398 osób (z czego 151 osób staż rozpoczęło w 2019 roku)
Jednorazowe środki na podjęcie działalności gospodarczej	<ul style="list-style-type: none"> • 55 osób uruchomiło działalność gospodarczą, w tym o charakterze • usługowym- 44 osoby • handlowym-7 osób • wytwórczym-4 osoby
Wyposażenie/doposażenie stanowiska pracy	<ul style="list-style-type: none"> • 46 umów • 48 osób
Bon na zasiedlenie	<ul style="list-style-type: none"> • pracę podjęło 5 osób, w tym 1 osoba, z którą umowę zawarto w 2019 roku
Refundacja części kosztów wynagrodzenia osób do 30 roku życia (Art. 150f)	<ul style="list-style-type: none"> • 4 osoby
Aktywizacja osób niepełnosprawnych ze środków PFRON	<ul style="list-style-type: none"> • 2 osoby zatrudnione na wyposażonym stanowisku pracy, • 1 osoba kontynuowała staż z 2019 roku

POŚREDNICTWO PRACY

2273Pozyskane oferty
w 2020 r.

Pośrednictwo pracy jest podstawową usługą realizowaną przez Urząd Pracy. Skierowane jest z jednej strony do pracodawców poszukujących odpowiedniej kadry, z drugiej zaś strony do osób chcących podjąć zatrudnienie.

W 2020 roku Urząd Pracy pozyskał do realizacji **2543 oferty pracy i miejsca aktywizacji zawodowej** (w tym 493 miejsca aktywizacji zawodowej).

W 2020 roku zarejestrowano **4198** oświadczeń o powierzeniu pracy cudzoziemcowi (głównie obywatelom Ukrainy).

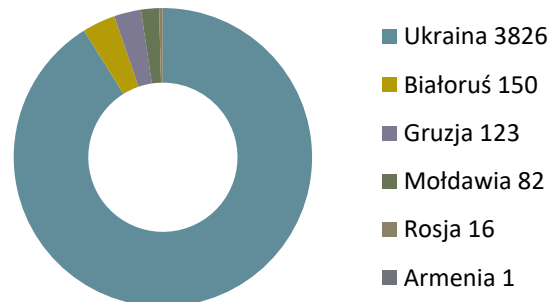

W 2020 roku przeprowadzono **82** testy rynku pracy, w wyniku których wydano **1405** informacje starosty niezbędne do uzyskania zezwolenia na pracę dla obcokrajowców.

Ponadto przyjęto **430** wniosków o wydanie zezwolenia na pracę sezonową i wydano 227 takich zezwoleń.

PORADNICTWO ZAWODOWE

Poradnictwo zawodowe realizowane jest w Centrum Aktywizacji Zawodowej (CAZ) przy ul. Farbiarskiej 20/24 budynek C pok. 11,12.

Poradnictwo zawodowe skierowane jest do osób bezrobotnych i poszukujących pracy, które mają problem ze znalezieniem zatrudnienia, chcą się przekwalifikować lub dokonać właściwego wyboru zawodu.

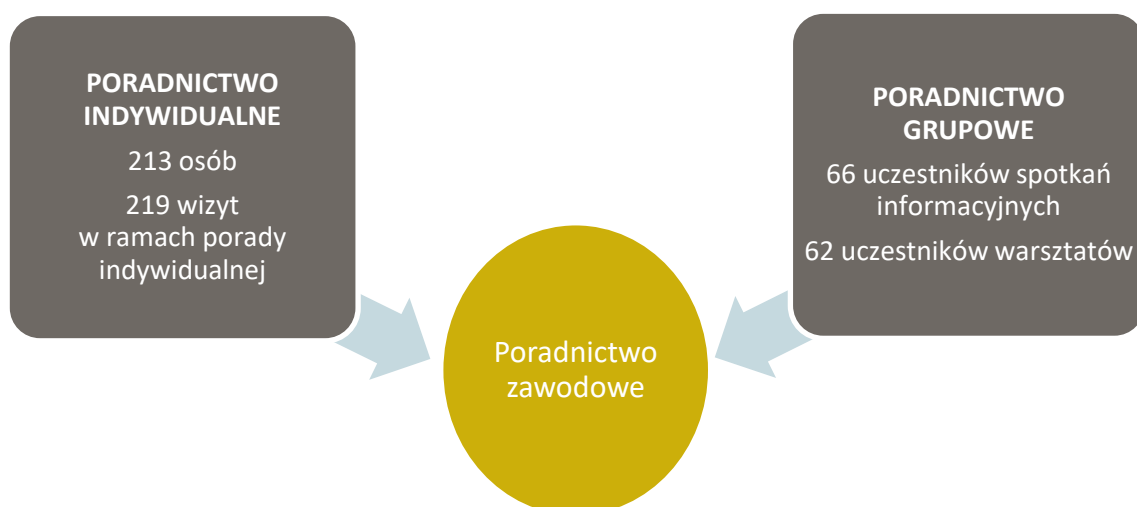

Ponadto doradcy zawodowi wspierają bezrobotnych ubiegających się o środki na uruchomienie działalności gospodarczej.

Na podstawie rozmowy wydają opinie na temat oceny szans planowanych przedsięwzięć. Od początku 2020 roku udzielono pomocy **36 osobom**.

Pracodawcom ubiegającym się o zorganizowanie stażu, doradcy służą pomocą w zakresie określenia wymagań na stanowisku stażowym zgodnie z *Klasyfikacją zawodów i specjalności na potrzeby rynku pracy*.

W analizowanym okresie doradcy zaopiniowali **310** wniosków o zorganizowanie stażu.

Doradca zawodowy wydaje również opinię w sprawie potrzeby kształcenia ustawicznego pracodawcy lub pracownika w ramach Krajowego Funduszu Szkoleniowego w oparciu o zajmowane stanowisko i profil działalności firmy. Od stycznia zaopiniowano **64** wnioski.

Bardzo istotne znaczenie dla procesu aktywizacji osób bezrobotnych mają środki, jakie Urząd Pracy pozyskuje na finansowanie instrumentów rynku pracy. W 2020 roku na realizację programów na rzecz promocji zatrudnienia, łagodzenia skutków bezrobocia i aktywizacji zawodowej PUP pozyskał z Funduszu Pracy kwotę 8 352 800 zł.

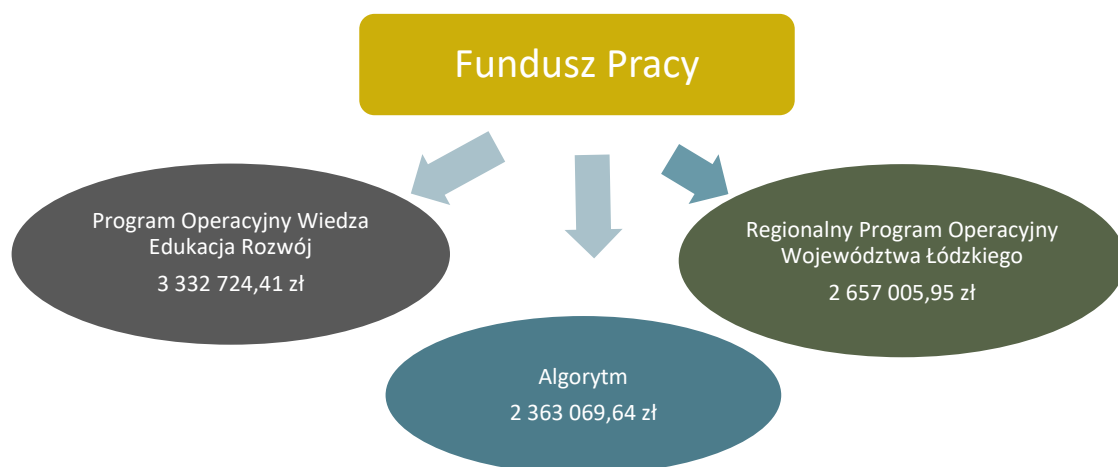

Dodatkowo Urząd Pracy pozyskał z Krajowego Funduszu Szkoleniowego środki w wysokości **1 000 000 zł** na finansowanie kształcenia ustawicznego pracowników

W ramach Tarczy antykryzysowej Powiatowy Urząd Pracy w Tomaszowie realizował wsparcie skierowane do przedsiębiorców z terenu powiatu tomaszowskiego, służące łagodzeniu negatywnych następstw epidemii koronawirusa.

Na ten cel Urząd pozyskał środki z rezerwy ministra ds. pracy w wysokości 45 mln zł, a także wygospodarował ponad 1 345 120 zł z limitu Europejskiego Funduszu Społecznego przyznanego na bieżący rok. Środki te są przeznaczone na:



- niskooprocentowaną pożyczkę z Funduszu Pracy dla mikroprzedsiębiorców na pokrycie bieżących kosztów prowadzenia działalności gospodarczej

Na dzień 31 sierpnia do PUP wpłynęło 4891 wniosków. Rozpatrzono pozytywnie 4711 wniosków, wydatkując 23 470 557 zł;

- dofinansowanie części kosztów prowadzenia działalności gospodarczej dla przedsiębiorcy będącego osobą fizyczną niezatrudniającą pracowników, w przypadku spadku obrotów gospodarczych w następstwie wystąpienia COVID-19.

Do końca sierpnia do PUP wpłynęło 607 wniosków, wydatkowano 2 700 880 zł;

- dofinansowanie części kosztów wynagrodzeń pracowników oraz należnych od tych wynagrodzeń składek na ubezpieczenia społeczne w przypadku spadku obrotów gospodarczych w następstwie wystąpienia COVID – 19.

Do 31.08.2020 r. do PUP wpłynęło 550 wniosków, wypłacono 9 600 818 zł.;

- dofinansowanie części kosztów wynagrodzeń pracowników oraz należnych od tych wynagrodzeń składek na ubezpieczenia społeczne w organizacjach pozarządowych.

Do końca sierpnia do PUP wpłynęło 10 wniosków, wydatkowano 181 003 zł;

Z up. Starosty
Dyrektor Powiatowego Urzędu Pracy
w Tomaszowie Mazowieckim

Elżbieta Kudlik

Powiatowy Urząd Pracy w Tomaszowie Mazowieckim
ul. Św. Antoniego 41
97-200 Tomaszów Mazowiecki

 44 7100652

 loto@puptomaszow.pl

 tomaszowmazowiecki.praca.gov.pl