

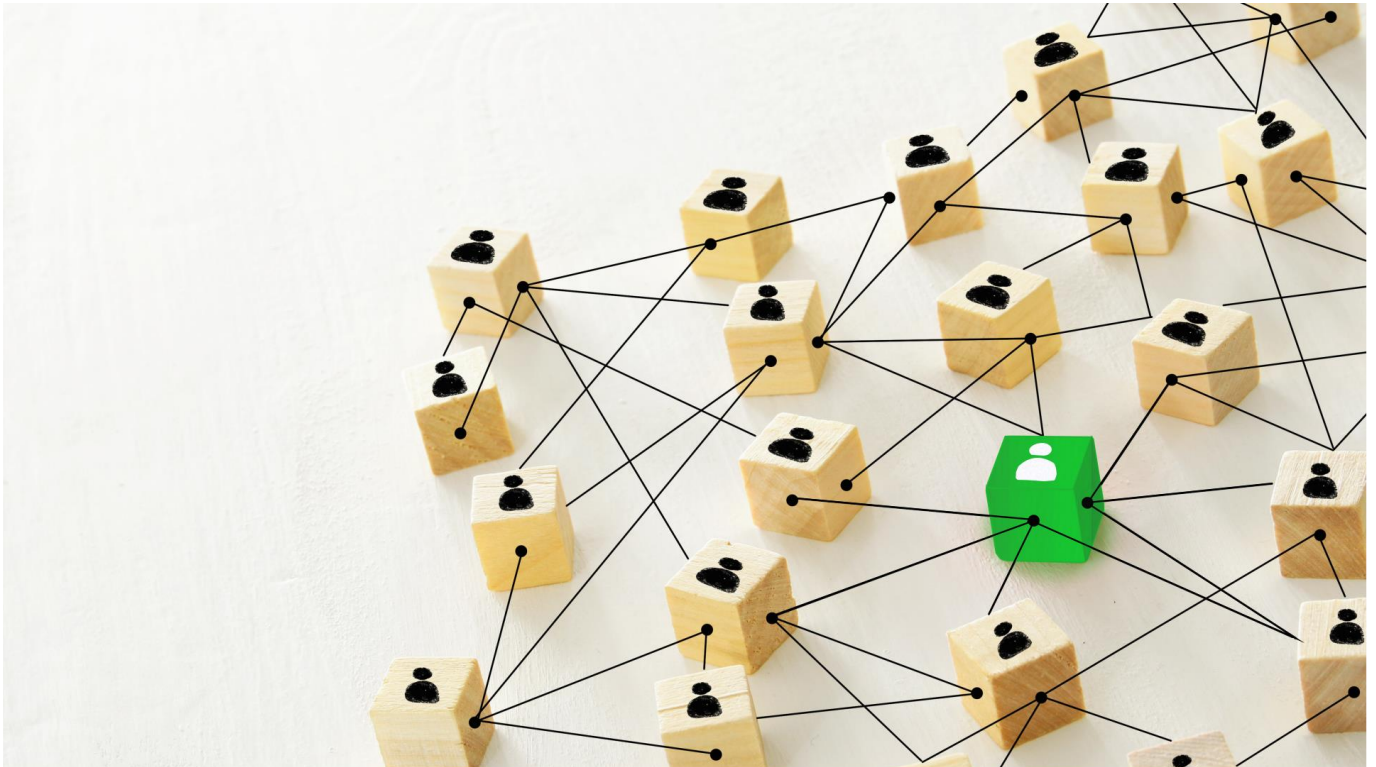

POWIATOWY URZĄD PRACY w Tomaszowie Mazowieckim



LOKALNY RYNEK PRACY

Marzec 2020

BEZROBOTNI I STRUKTURA BEZROBOCIA

↓ **188**

Spadek liczby
bezrobotnych

Według danych statystycznych, w Powiatowym Urzędzie Pracy w Tomaszowie Mazowieckim na dzień 31.03.2020 roku zarejestrowanych było **3418 osób**, tj. o 188 osób mniej w stosunku do lutego 2020 roku i o 219 osób mniej w porównaniu ze stanem na dzień 31.03.2019 roku.

Dynamika bezrobocia w powiecie tomaszowskim w 2019 i 2020 roku:

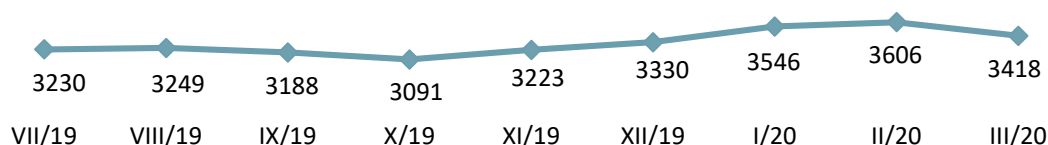

Stopa bezrobocia czyli udział zarejestrowanych bezrobotnych w ludności aktywnej zawodowo w powiecie i w kraju jest na niskim poziomie. W powiecie tomaszowskim na koniec lutego 2020 roku wynosiła ona 7,2%, w województwie łódzkim 5,6%, a w kraju 5,5%.

7,2%

Stopa bezrobocia
w powiecie
(luty 2020 r.)

Poszczególne grupy bezrobotnych w powiecie tomaszowskim na koniec marca:

Lp.	Nazwa gminy	Bezrobotni		Długotrwale bezrobotni	Bez doświadczenia	Bez kwalifikacji	Niepełni	Powyżej 50 roku życia	Do 30 roku życia	Z prawem do zasiłku
		ogółem	kobiety							
1	Tomaszów Mazowiecki (miasto)	2071	1063	918	282	606	195	554	449	319
2	Będków	61	28	30	10	18	1	15	17	11
3	Budziszewice	61	32	26	9	28	5	14	19	9
4	Czerniewice	104	53	60	13	39	7	36	23	14
5	Inowłódz	120	59	54	14	34	4	37	28	26
6	Lubochnia	229	121	92	29	73	24	58	60	35
7	Rokiciny	106	46	51	20	42	10	34	30	14
8	Rzeczyca	99	50	44	27	42	0	17	39	13
9	Tomaszów Mazowiecki	276	129	113	29	76	23	78	67	56
10	Ujazd	211	110	94	28	69	22	59	48	38
11	Żelechlinek	80	33	40	14	34	2	28	19	10
RAZEM		3418	1724	1522	475	1061	293	930	799	545
Udział %			50,4	44,5	13,9	31,0	8,6	27,2	23,4	15,9

Bezrobotni według czasu pozostawania bez pracy, wieku, poziomu wykształcenia i stażu pracy na koniec marca 2020 roku:

Wyszczególnienie		Bezrobotni			
		ogółem	Udział % w ogóle bezrobotnych	w tym kobiety	Udział % kobiet w grupie
Czas pozostawania bez pracy	Do 1 miesiąca	291	8,5	131	45,0
	1-3 miesięcy	777	22,7	349	44,9
	3-6 miesięcy	638	18,7	295	46,2
	6-12 miesięcy	557	16,3	292	52,4
	12-24 miesięcy	526	15,4	306	58,2
	Powyżej 24 miesięcy	629	18,4	351	55,8
Wiek	18-24	380	11,1	209	55,0
	25-34	868	25,4	542	62,4
	35-44	865	25,3	470	54,3
	45-54	711	20,8	318	44,7
	55-59	385	11,3	185	48,1
	60 lat i więcej	209	6,1	-	-
wykształcenie	Wyższe	367	10,7	272	74,1
	Policealne i średnie zawodowe	873	25,5	503	57,5
	Średnie ogólnokształcące	341	10,0	222	65,1
	Zasadnicze zawodowe	953	27,9	388	40,7
	Gimnazjalne/podstawowe i poniżej	884	25,9	339	38,3
Staż pracy ogółem	Do 1 roku	625	18,3	334	53,4
	1-5	871	25,5	445	51,1
	5-10	629	18,4	327	52,0
	10-20	567	16,6	275	48,5
	20-30	341	10,0	157	46,0
	30 lat i więcej	116	3,4	35	30,2
	Bez stażu	269	7,9	151	56,1
			3418		1724

„Napływ” i „odpływ” bezrobocia w miesiącu marcu 2020 roku:



AKTYWNE INSTRUMENTY RYNKU PRACY

Udzielając subsydiowanego wsparcia Powiatowy Urząd Pracy w Tomaszowie Mazowieckim od początku 2020 roku zaktywizował 643 osoby.

643

Osoby zaktzywizowane I-III 2020 r.

Prace interwencyjne	<ul style="list-style-type: none"> • 39 umów • 204 osoby (z czego 165 osób podjęto pracę w 2019 roku)
Roboty publiczne	<ul style="list-style-type: none"> • 3 umowy • 14 osób
Prace społecznie użyteczne	<ul style="list-style-type: none"> • 7 porozumień • 79 osób
Szkolenia i przekwalifikowania	<ul style="list-style-type: none"> • skierowano 11 osób, w tym: • w ramach bonu szkoleniowego 5 osób
Staże	<ul style="list-style-type: none"> • 158 umów • 285 osób (z czego 151 osób staż rozpoczęło w 2019 roku)
Jednorazowe środki na podjęcie działalności gospodarczej	<ul style="list-style-type: none"> • 30 osób uruchomiło działalność gospodarczą, w tym o charakterze • usługowym- 24 osoby • handlowym- 3 osoby • wytwórczym- 3 osoby
Wyposażenie/doposażenie stanowiska pracy	<ul style="list-style-type: none"> • 14 umów • 15 osób
Bon na zasiedlenie	<ul style="list-style-type: none"> • pracę podjęły 2 osoby, w tym 1 osoba, z którą umowę zawarto w 2019 roku
Refundacja części kosztów wynagrodzenia osób do 30 roku życia (Art. 150f)	<ul style="list-style-type: none"> • 2 osoby
Aktywizacja osób niepełnosprawnych ze środków PFRON	<ul style="list-style-type: none"> • 1 osoba kontynuowała staż z 2019 roku

POŚREDNICTWO PRACY

1270Pozyskane oferty
w 2020 r.

Pośrednictwo pracy jest podstawową usługą realizowaną przez Urząd Pracy. Skierowane jest z jednej strony do pracodawców poszukujących odpowiedniej kadry, z drugiej zaś strony do osób chcących podjąć zatrudnienie.

W 2020 roku Urząd Pracy pozyskał do realizacji **1270 ofert pracy i miejsc aktywizacji zawodowej** (w tym 270 miejsc aktywizacji zawodowej).

W 2020 roku zarejestrowano **1620** oświadczeń o powierzeniu pracy cudzoziemcowi (głównie obywatelom Ukrainy).

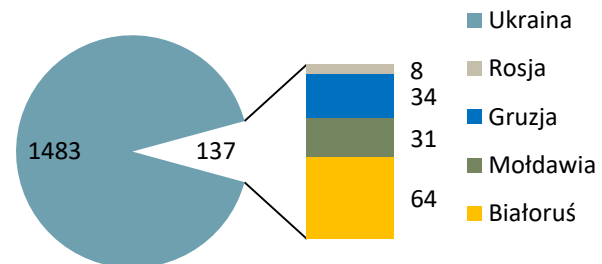

W 2020 roku przeprowadzono **27** testów rynku pracy, w wyniku których wydano **741** informacji starosty niezbędnych do uzyskania zezwolenia na pracę dla obcokrajowców. Ponadto przyjęto **142** wnioski o wydanie zezwolenia na pracę sezonową.

PORADNICTWO ZAWODOWE

Poradnictwo zawodowe realizowane jest w Centrum Aktywizacji Zawodowej (CAZ) przy ul. Farbiarskiej 20 budynek C pok. 11,12.

Poradnictwo zawodowe skierowane jest do osób bezrobotnych i poszukujących pracy, które mają problem ze znalezieniem zatrudnienia, chcą się przekwalifikować lub dokonać właściwego wyboru zawodu.



Ponadto doradcy zawodowi wspierają bezrobotnych ubiegających się o środki na uruchomienie działalności gospodarczej.

Na podstawie rozmowy wydają opinie na temat oceny szans planowanych przedsięwzięć. Od początku 2020 roku udzielono pomocy **35 osobom**.

Pracodawcom ubiegającym się o zorganizowanie stażu, doradcy służą pomocą w zakresie określenia wymagań na stanowisku stażowym zgodnie z *Klasyfikacją zawodów i specjalności na potrzeby rynku pracy*.

W analizowanym okresie doradcy zaopiniowali **173** wnioski o zorganizowanie stażu.

Doradca zawodowy wydaje również opinię w sprawie potrzeby kształcenia ustawicznego pracodawcy lub pracownika w ramach Krajowego Funduszu Szkoleniowego w oparciu o zajmowane stanowisko i profil działalności firmy. Od stycznia zaopiniowano **64** wnioski.

Bardzo istotne znaczenie dla procesu aktywizacji osób bezrobotnych mają środki, jakie Urząd Pracy pozyskuje na finansowanie instrumentów rynku pracy. W 2020 roku na realizację programów na rzecz promocji zatrudnienia, łagodzenia skutków bezrobocia i aktywizacji zawodowej PUP pozyskał z Funduszu Pracy kwotę 8 352 800 zł.

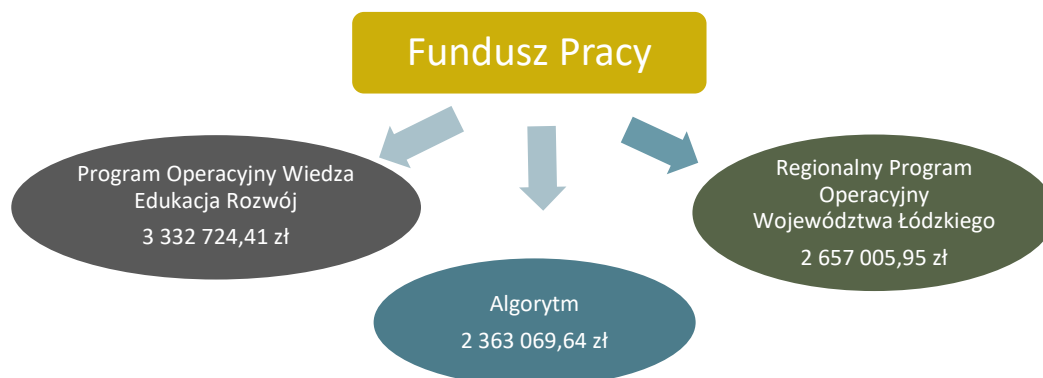

Dodatkowo Urząd Pracy pozyskał z Krajowego Funduszu Szkoleniowego środki w wysokości **1 000 000 zł** na finansowanie kształcenia ustawicznego pracowników

Z up. Starosty
Dyrektor Powiatowego Urzędu Pracy
w Tomaszowie Mazowieckim

Elżbieta Kudlik

Powiatowy Urząd Pracy w Tomaszowie Mazowieckim
ul. Konstytucji 3 Maja 46
97-200 Tomaszów Mazowiecki

 **44 7100652**

 **loto@puptomaszow.pl**

 **tomaszowmazowiecki.praca.gov.pl**