

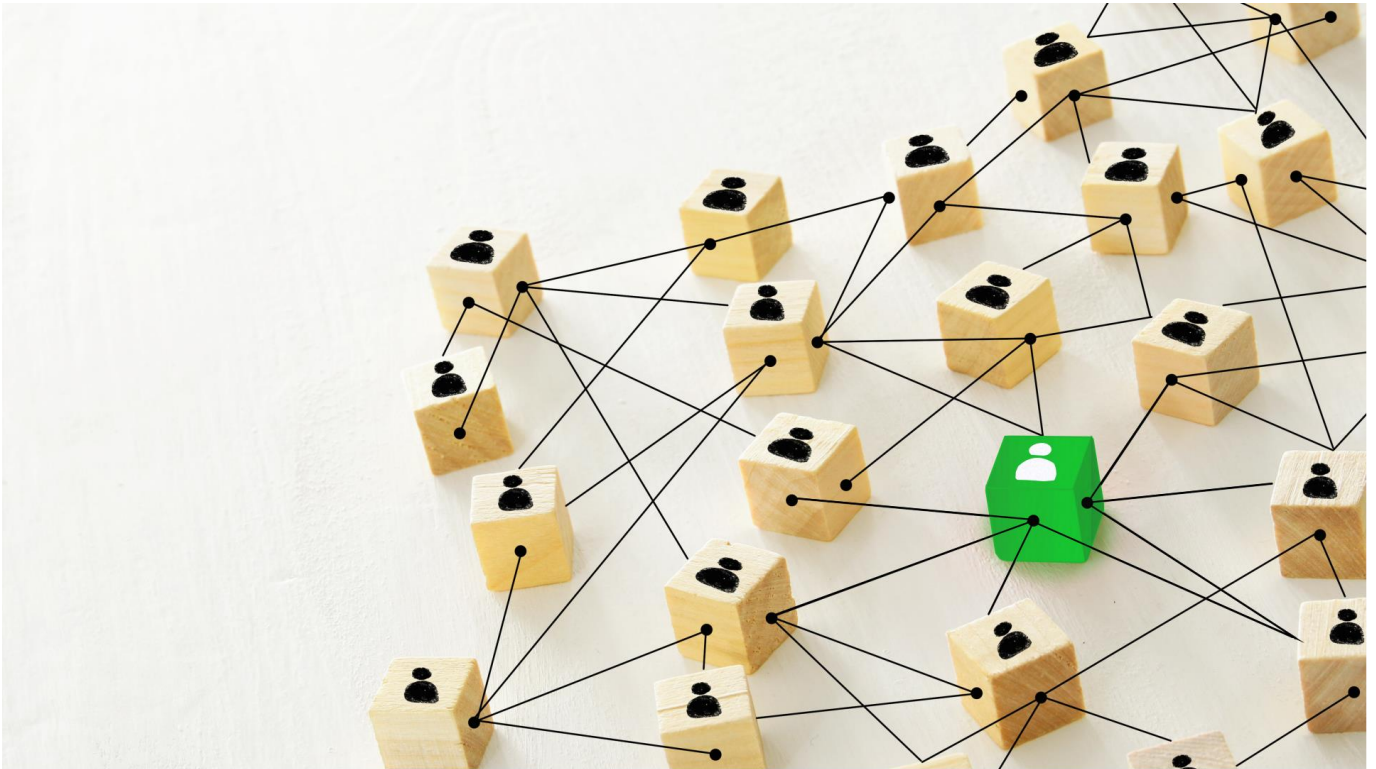

POWIATOWY URZĄD PRACY w Tomaszowie Mazowieckim



LOKALNY RYNEK PRACY

Czerwiec 2020

BEZROBOTNI I STRUKTURA BEZROBOCIA**↑ 26**Wzrost liczby
bezrobotnych

Według danych statystycznych, w Powiatowym Urzędzie Pracy w Tomaszowie Mazowieckim na dzień 30.06.2020 roku zarejestrowanych było **3760 osób**, tj. o 26 osób więcej w stosunku do maja 2020 roku i o 445 osób więcej w porównaniu ze stanem na dzień 30.06.2019 roku.

Dynamika bezrobocia w powiecie tomaszowskim w 2019 i 2020 roku:

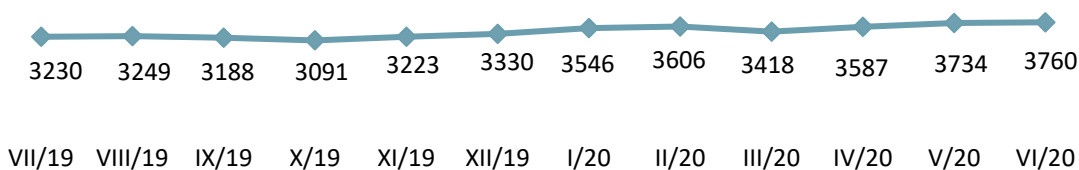

Stopa bezrobocia czyli udział zarejestrowanych bezrobotnych w ludności aktywnej zawodowo w powiecie i w kraju rośnie. W powiecie tomaszowskim na koniec maja 2020 roku wynosiła 7,5%, w województwie łódzkim i w kraju 6,0%.

7,5%

Stopa bezrobocia
w powiecie
(maj 2020 r.)

Poszczególne grupy bezrobotnych w powiecie tomaszowskim na koniec czerwca:

Lp.	Nazwa gminy	Bezrobotni		Długotrwale bezrobotni	Bez doświadczenia	Bez kwalifikacji	Niepełni	Powyżej 50 roku życia	Do 30 roku życia	Z prawem do zasiłku
		ogółem	kobiety							
1	Tomaszów Mazowiecki (miasto)	2271	1170	1015	320	666	202	592	493	367
2	Będków	65	31	31	9	18	4	21	14	13
3	Budziszewice	56	31	32	9	23	4	11	17	9
4	Czerniewice	120	63	59	16	39	8	40	30	16
5	Inowódz	136	64	57	15	41	5	43	34	22
6	Lubochnia	246	132	108	35	80	22	61	74	52
7	Rokiciny	115	51	59	20	47	10	31	34	21
8	Rzeczyca	119	58	48	27	48	0	22	47	17
9	Tomaszów Mazowiecki	314	159	123	34	80	16	81	79	67
10	Ujazd	235	127	99	33	75	24	64	53	46
11	Żelechlinek	83	36	38	16	36	3	25	20	15
RAZEM		3760	1922	1669	534	1153	298	991	895	645
Udział %			51,1	44,4	14,2	30,7	7,9	26,4	23,8	17,2

Bezrobotni według czasu pozostawania bez pracy, wieku, poziomu wykształcenia i stażu pracy na koniec czerwca 2020 roku:

Wyszczególnienie		Bezrobotni			
		ogółem	Udział % w ogóle bezrobotnych	w tym kobiety	Udział % kobiet w grupie
Czas pozostawania bez pracy	Do 1 miesiąca	335	8,9	163	48,7
	1-3 miesięcy	556	14,8	294	52,9
	3-6 miesięcy	827	22,0	368	44,5
	6-12 miesięcy	790	21,0	390	49,4
	12-24 miesięcy	591	15,7	327	55,3
	Powyżej 24 miesięcy	661	17,6	380	57,5
Wiek	18-24	404	10,7	229	56,7
	25-34	1011	26,9	632	62,5
	35-44	942	25,1	508	53,9
	45-54	784	20,9	375	48,8
	55-59	393	10,5	178	45,3
	60 lat i więcej	226	6,0	-	-
wykształcenie	Wyższe	447	11,9	329	73,6
	Policealne i średnie zawodowe	963	25,6	569	59,1
	Średnie ogólnokształcące	390	10,4	253	64,9
	Zasadnicze zawodowe	1032	27,4	413	40,0
	Gimnazjalne/podstawowe i poniżej	928	24,7	358	38,6
Staż pracy ogółem	Do 1 roku	671	17,8	361	53,8
	1-5	977	26,0	505	51,7
	5-10	682	18,1	363	53,2
	10-20	625	16,6	312	49,9
	20-30	374	9,9	169	45,2
	30 lat i więcej	126	3,4	39	31,0
	Bez stażu	305	8,1	173	56,7
		3760		1922	

„Napływ” i „odpływ” bezrobocia w miesiącu czerwcu 2020 roku:



AKTYWNE INSTRUMENTY RYNKU PRACY

Udzielając subsydiowanego wsparcia Powiatowy Urząd Pracy w Tomaszowie Mazowieckim od początku 2020 roku zaktywizował 785 osób.

785

Osoby zaktzywizowane I-VI 2020 r.

Prace interwencyjne	<ul style="list-style-type: none"> • 40 umów • 214 osób (z czego 165 osób podjęło pracę w 2019 roku)
Roboty publiczne	<ul style="list-style-type: none"> • 10 umów • 25 osoby
Prace społecznie użyteczne	<ul style="list-style-type: none"> • 7 porozumień • 119 osoby
Szkolenia i przekwalifikowania	<ul style="list-style-type: none"> • skierowano 14 osób, w tym: • w ramach bonu szkoleniowego 6 osób, • ponadto 1 osoba rozpoczęła studia podyplomowe
Staże	<ul style="list-style-type: none"> • 162 umowy • 321 osób (z czego 151 osób staż rozpoczęło w 2019 roku)
Jednorazowe środki na podjęcie działalności gospodarczej	<ul style="list-style-type: none"> • 45 osób uruchomiło działalność gospodarczą, w tym o charakterze • usługowym- 36 osoby • handlowym-5 osoby • wytwórczym-4 osoby
Wyposażenie/doposażenie stanowiska pracy	<ul style="list-style-type: none"> • 20 umów • 39 osoby
Bon na zasiedlenie	<ul style="list-style-type: none"> • pracę podjęły 2 osoby, w tym 1 osoba, z którą umowę zawarto w 2019 roku
Refundacja części kosztów wynagrodzenia osób do 30 roku życia (Art. 150f)	<ul style="list-style-type: none"> • 3 osoby
Aktywizacja osób niepełnosprawnych ze środków PFRON	<ul style="list-style-type: none"> • 1 osoba zatrudniona na wyposażonym stanowisku pracy, 1 osoba kontynuowała staż z 2019 roku

POŚREDNICTWO PRACY

1861

Pozyskane oferty
w 2020 r.

Pośrednictwo pracy jest podstawową usługą realizowaną przez Urząd Pracy. Skierowane jest z jednej strony do pracodawców poszukujących odpowiedniej kadry, z drugiej zaś strony do osób chcących podjąć zatrudnienie.

W 2020 roku Urząd Pracy pozyskał do realizacji **1861 ofert pracy i miejsc aktywizacji zawodowej** (w tym 353 miejsca aktywizacji zawodowej).

W 2020 roku zarejestrowano **2755** oświadczeń o powierzeniu pracy cudzoziemcowi (głównie obywatelom Ukrainy).

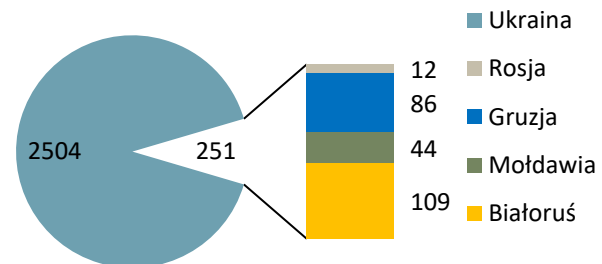

W 2020 roku przeprowadzono **64** testów rynku pracy, w wyniku których wydano **1132** informacji starosty niezbędnych do uzyskania zezwolenia na pracę dla obcokrajowców. Ponadto przyjęto **353** wniosków o wydanie zezwolenia na pracę sezonową i wydano 130 takich zezwoleń.

PORADNICTWO ZAWODOWE

Poradnictwo zawodowe realizowane jest w Centrum Aktywizacji Zawodowej (CAZ) przy ul. Farbiarskiej 20/24 budynek C pok. 11,12.

Poradnictwo zawodowe skierowane jest do osób bezrobotnych i poszukujących pracy, które mają problem ze znalezieniem zatrudnienia, chcą się przekwalifikować lub dokonać właściwego wyboru zawodu.

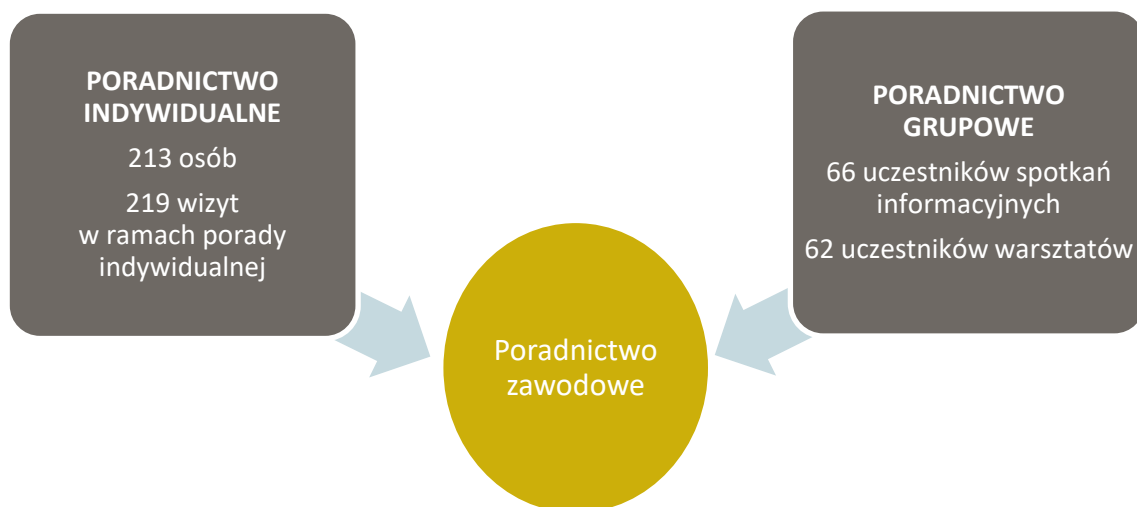

Ponadto doradcy zawodowi wspierają bezrobotnych ubiegających się o środki na uruchomienie działalności gospodarczej.

Na podstawie rozmowy wydają opinie na temat oceny szans planowanych przedsięwzięć. Od początku 2020 roku udzielono pomocy **35 osobom**.

Pracodawcom ubiegającym się o zorganizowanie stażu, doradcy służą pomocą w zakresie określenia wymagań na stanowisku stażowym zgodnie z *Klasyfikacją zawodów i specjalności na potrzeby rynku pracy*.

W analizowanym okresie doradcy zaopiniowali **173** wnioski o zorganizowanie stażu.

Doradca zawodowy wydaje również opinię w sprawie potrzeby kształcenia ustawicznego pracodawcy lub pracownika w ramach Krajowego Funduszu Szkoleniowego w oparciu o zajmowane stanowisko i profil działalności firmy. Od stycznia zaopiniowano **64** wnioski.

Bardzo istotne znaczenie dla procesu aktywizacji osób bezrobotnych mają środki, jakie Urząd Pracy pozyskuje na finansowanie instrumentów rynku pracy. W 2020 roku na realizację programów na rzecz promocji zatrudnienia, łagodzenia skutków bezrobocia i aktywizacji zawodowej PUP pozyskał z Funduszu Pracy kwotę 8 352 800 zł.

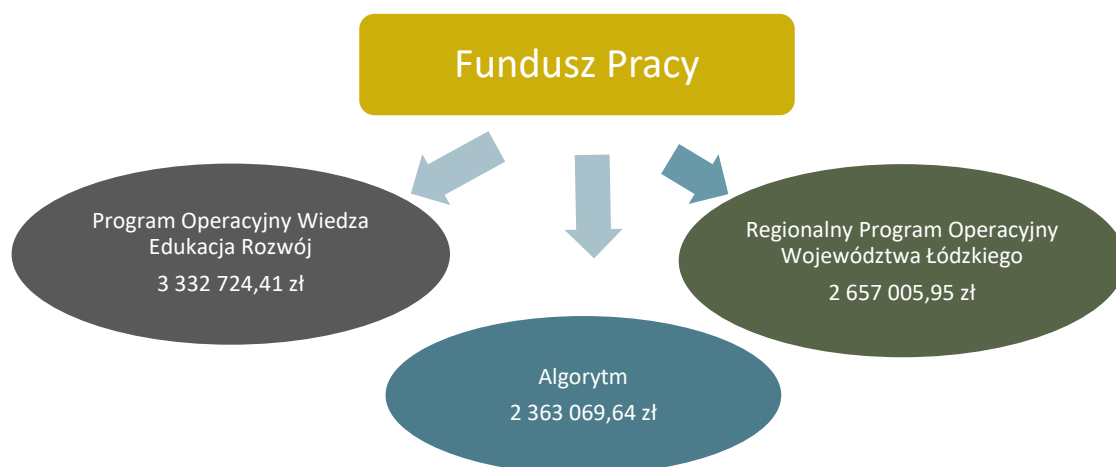

Dodatkowo Urząd Pracy pozyskał z Krajowego Funduszu Szkoleniowego środki w wysokości **1 000 000 zł** na finansowanie kształcenia ustawicznego pracowników

W ramach Tarczy antykryzysowej Powiatowy Urząd Pracy w Tomaszowie realizował wsparcie skierowane do przedsiębiorców z terenu powiatu tomaszowskiego, służące łagodzeniu negatywnych następstw epidemii koronawirusa.

Na ten cel Urząd pozyskał środki z rezerwy ministra ds. pracy w wysokości 40 mln zł, a także wygospodarował ponad 1 345 120 zł z limitu Europejskiego Funduszu Społecznego przyznanego na bieżący rok. Środki te są przeznaczone na:



- niskooprocentowaną pożyczkę z Funduszu Pracy dla mikroprzedsiębiorców na pokrycie bieżących kosztów prowadzenia działalności gospodarczej

Na dzień 30 czerwca do PUP wpłynęło 4611 wniosków. Rozpatrzone pozytywnie 4455 wniosków, wydatkując 22 086 177 zł;

- dofinansowanie części kosztów prowadzenia działalności gospodarczej dla przedsiębiorcy będącego osobą fizyczną niezatrudniającą pracowników, w przypadku spadku obrotów gospodarczych w następstwie wystąpienia COVID-19.

Do końca czerwca do PUP wpłynęło 517 wniosków, wydatkowano 1 561 560 zł;

- dofinansowanie części kosztów wynagrodzeń pracowników oraz należnych od tych wynagrodzeń składek na ubezpieczenia społeczne w przypadku spadku obrotów gospodarczych w następstwie wystąpienia COVID – 19.

Do 30.06.2020 r. do PUP wpłynęło 438 wniosków, wypłacono 5 646 495 zł.;

- dofinansowanie części kosztów wynagrodzeń pracowników oraz należnych od tych wynagrodzeń składek na ubezpieczenia społeczne w organizacjach pozarządowych.

Do końca czerwca do PUP wpłynęło 6 wniosków, wydatkowano 143 381 zł;

Z up. Starosty
Dyrektor Powiatowego Urzędu Pracy
w Tomaszowie Mazowieckim

Elżbieta Kudlik

Powiatowy Urząd Pracy w Tomaszowie Mazowieckim
ul. Św. Antoniego 41
97-200 Tomaszów Mazowiecki

 **44 7100652**

 **loto@puptomaszow.pl**

 **tomaszowmazowiecki.praca.gov.pl**